

REPORTINTEEN SORA-ALUE RISTIJÄRVELLÄ

1. OTTAMISPAIKAN YLEISTIEDOT

Reportinteen sora-alue sijaitsee Ristijärven kunnan Ristijärven kylässä Fortum Power and Heat Oy:n omistamalla Reportinteen sora- nimisellä tilalla nrro 18:84 (697-401-18-84).

Alueen rajanaapureina on kolme kiinteistöä.

18:69 Kellukka

Arto Kähärä
 Varassaarencatu 4 A 11
 37120 NOKIA

18:70 REPOSÄRKKÄ

Destia Oy /
 Timo Huhtaniska
 Ouluntie 31 C
 84100 YLIVIESKA

18:92 REPORTINNE

Heikki Edvard Oikarisen oikeudenomistajat /
 Ari Oikarinen
 Puolangantie 20
 88400 RISTIJÄRVI

Ottamisalueen pinta-ala on 30 000 m². alueelta on suunniteltu otettavaksi maa-aineksia 30 000 m³ ktd. Maa-aines käytetään lähinnä Ristijärven alueella olevien rantojen suojaukseen.

Lupa-ajaksi haetaan 10 vuotta.

2. ALUEEN NYKYTILA

Alue sijaitsee liitteenä olevalla yleiskartalla (1:20 000) osoitetussa paikassa, yhdystien 8890 vieressä.

Alueelta on Fortum Power and Heat Oy (ent. Imatran Voima Oy) aikaisemmin ottanut maa-aineksia.

Alue ei sijaitse millään suojelualueella.

3. AINESTEN OTTAMISTOIMINTA

Fortum Power and Heat Oy:n ottamissuunnitelma liittyy naapurikiinteistöihin 1:3 luiskalla tai samaan tasoon.

Maa-ainesten ottamissuunnitelman (18.3.1997) pituus- ja poikkileikkaukseen on merkitty vv. 1997-2007 otetut maa-ainekset yhteensä noin 4500 m³.

Kaivusyvyys on ottamisalueella keskimäärin 4-8 metriä.
Ottamisalueen raja on 20 m yhdystien 8890 keskilinjasta lukien.

4. MAISEMOINTI JA ALUEEN JÄLKIHOITO

Alueen siistimis- ja muotoilutyötä tehdään soveltuvin osin jo kaivun yhteydessä.
Ottoalueen aitaus toteutetaan kunnan antamien ohjeiden mukaisesti.

Raivaustyön ja ottamisen yhteydessä kertyneet pintamaat käytetään hyväksi maisemoinnissa ja luiskien muotoilussa.

Kaivutyön jälkeen ottamisalue muotoillaan, siistitään ja laitetaan metsityskuntoon.



Kari Kuoppamaa

Rakennusmestari

puh. 050 454 8355

LIITTEET: Kartat 2 kpl,
Leikkaukset 2 kpl Reporinteen sora-alueesta

A-A LEIKKAUS

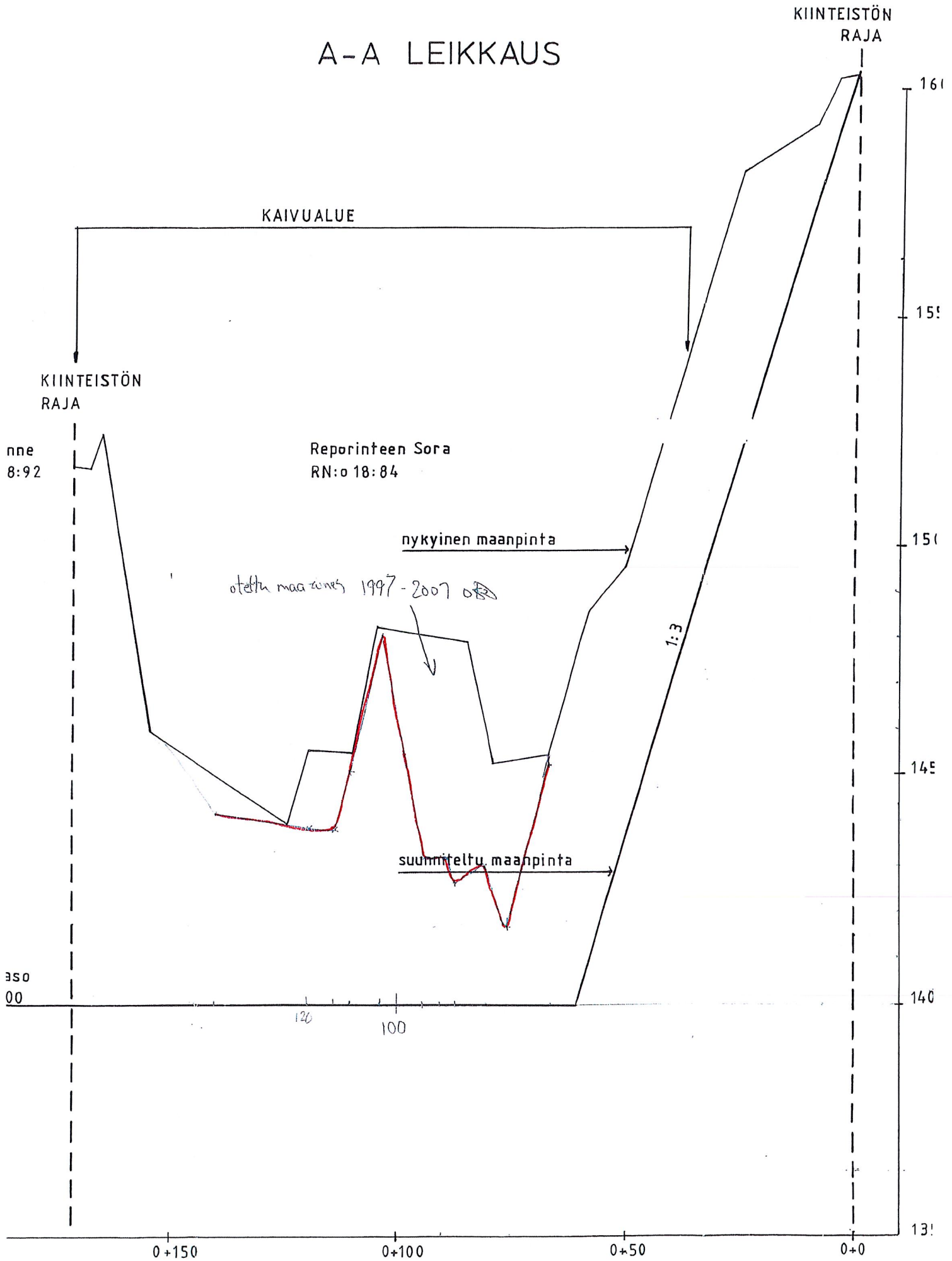

B-B LEIKKAUS

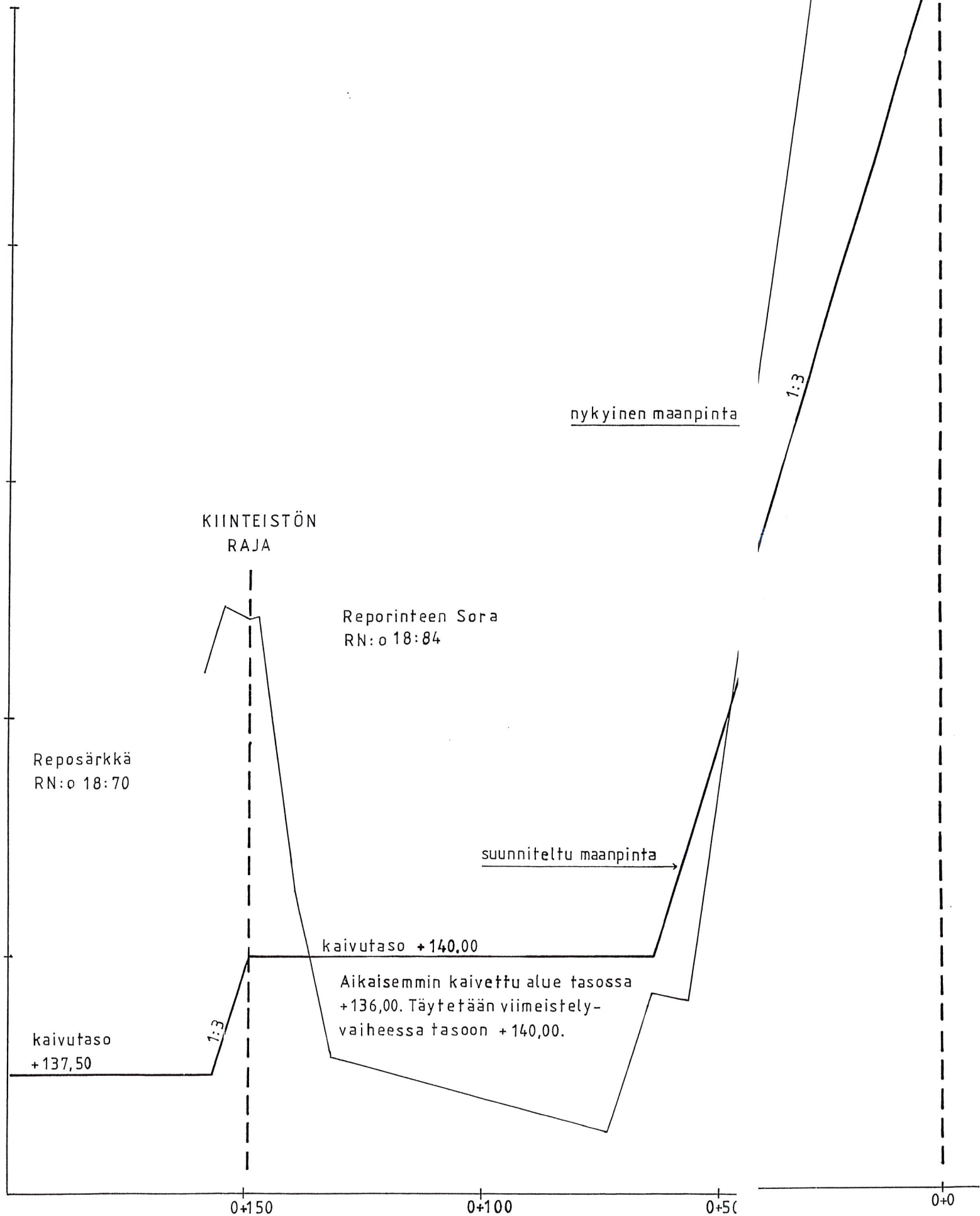

C-C LEIKKAUS

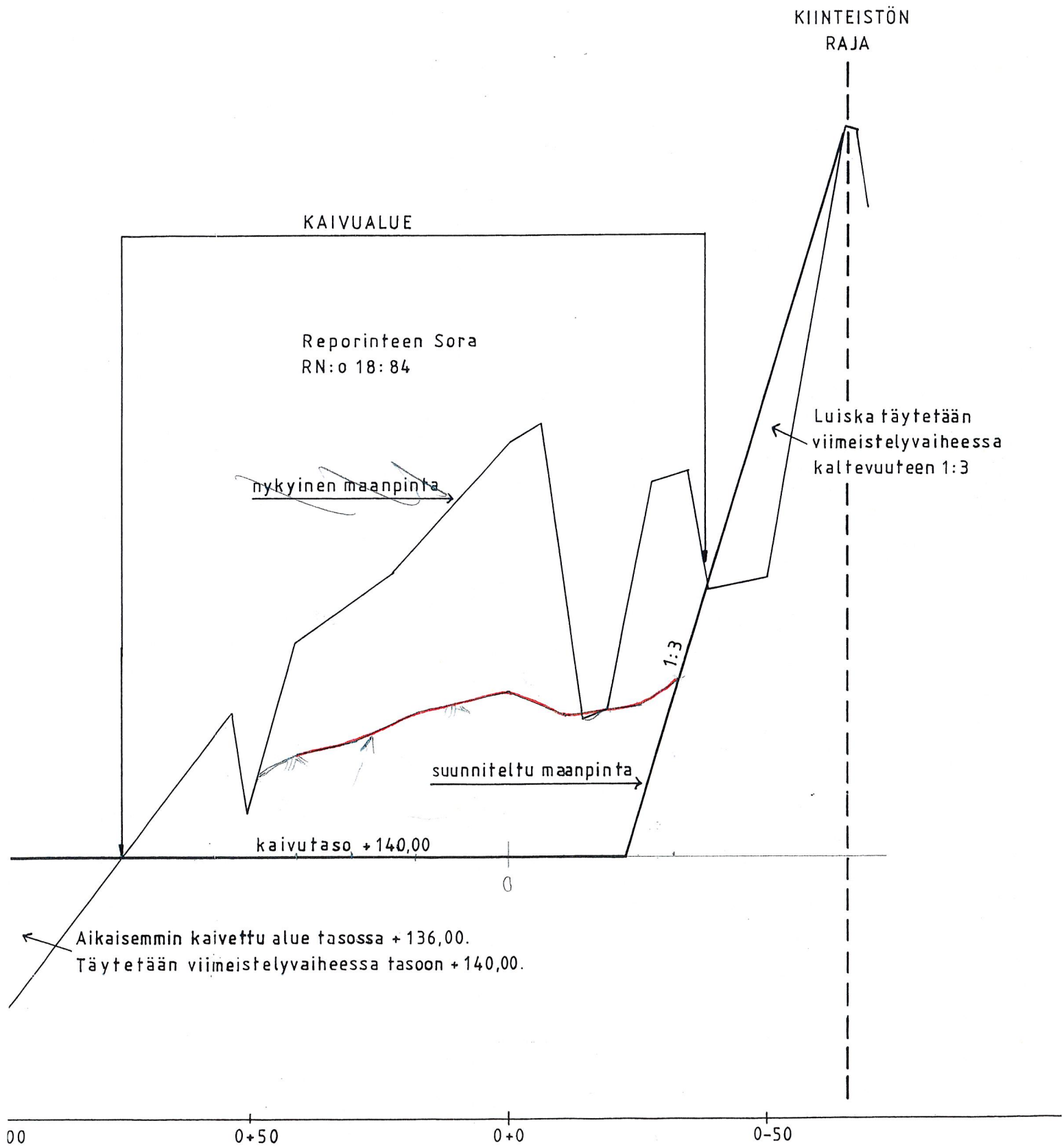

Nykytilanne

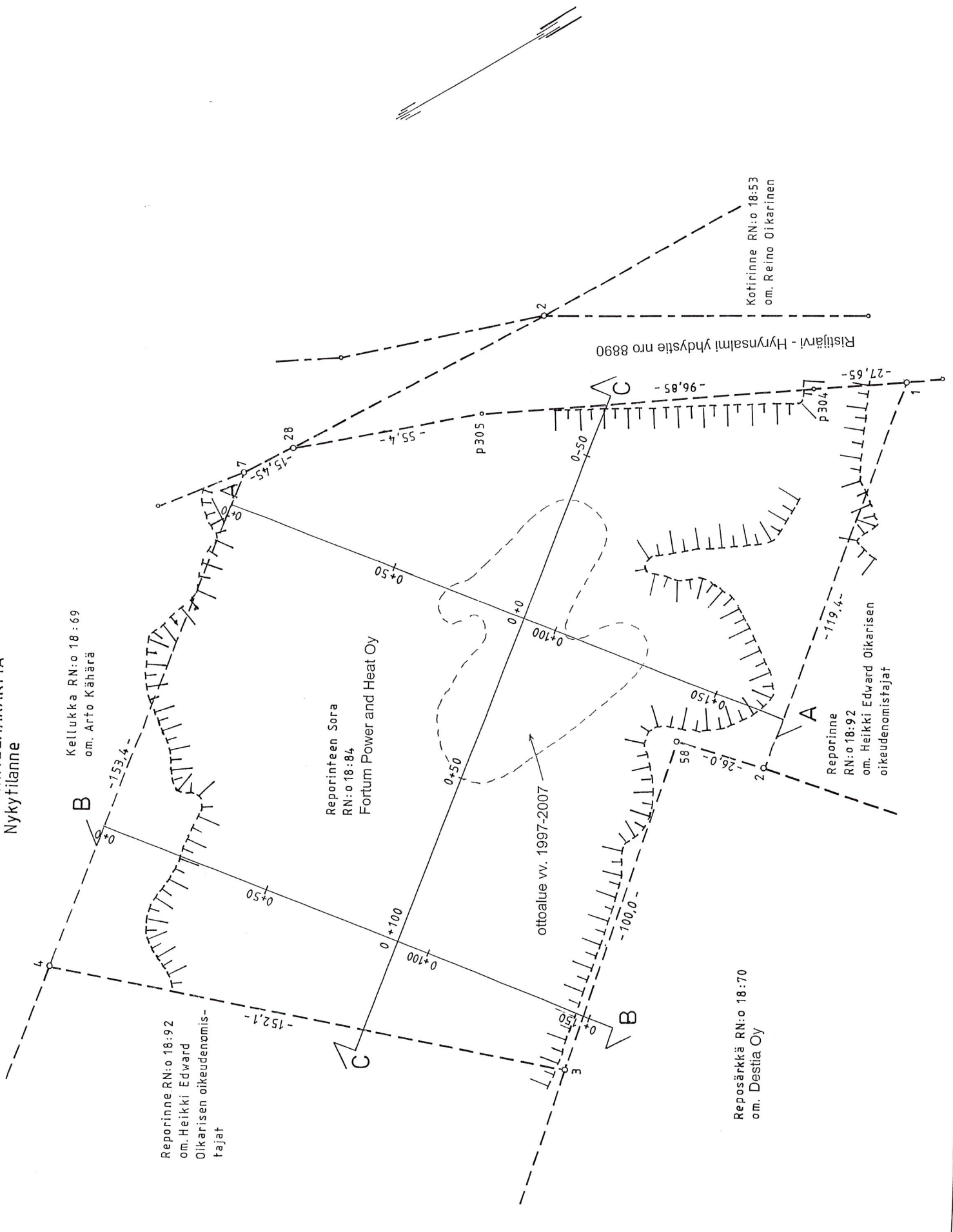

Kellukka RN:o 18:69
om. Arto Kähärä

Reporinne RN:o 18:92
om. Heikki Edward
Oikarisen oikeudenomistajat

Reporinteent Sora
RN:o 18:84
Fortum Power and Heat Oy

Reposärkkä RN:o 18:70
om. Destia Oy

Reporinne
RN:o 18:92
om. Heikki Edward Oikarisen
oikeudenomistajat

Kotirinne RN:o 18:53
om. Reino Oikarinen

Ristiäarvi - Hyrynsalmi yhdystie nro 8890

ottoalue vv. 1997-2007

-96,85-

-27,65-

-153,4-

-152,1-

-100,0-

-119,4-

0+50

0+100

0+150

58

20

11

12

13

14

15

16

17

18

19

20

21

22

23

24

25

26

27

28

P305

0+50

0+100

0+150

P304

0+50

0+100

0+150

0+200

0+250

0+300

0+350

0+400

0+450

0+500

0+550

0+600

0+650

0+700

0+750

0+800

0+850

0+900

0+950

1+000

1+050

1+100

1+150

1+200

1+250

1+300

1+350

1+400

1+450

1+500

1+550

1+600

1+650

1+700

1+750

1+800

1+850

1+900

1+950

2+000

2+050

2+100

2+150

2+200

2+250

2+300

2+350

2+400

2+450

2+500

2+550

2+600

2+650

2+700

2+750

2+800

2+850

2+900

2+950

3+000

3+050

3+100

3+150

3+200

3+250

3+300

3+350

3+400

3+450

3+500

3+550

3+600

3+650

3+700

3+750

3+800

3+850

3+900

3+950

4+000

4+050

4+100

4+150

4+200

4+250

4+300

4+350

4+400

4+450

4+500

4+550

4+600

4+650

4+700

4+750

4+800

4+850

4+900

4+950

5+000

5+050

5+100

5+150

5+200

5+250

5+300

5+350

5+400

5+450

5+500

5+550

5+600

5+650

5+700

5+750

5+800

5+850

5+900

5+950

6+000

6+050

6+100

6+150

6+200

6+250

6+300

6+350

6+400

6+450

6+500

6+550

6+600

6+650

6+700

6+750

6+800

6+850

6+900

6+950

7+000

7+050

7+100

7+150

7+200

7+250

7+300

7+350

7+400

7+450

7+500

7+550

7+600

7+650

7+700

7+750

7+800

7+850

7+900

7+950

8+000

8+050

8+100

8+150

8+200

8+250

8+300

8+350

8+400

8+450

8+500

8+550

8+600

8+650

8+700

8+750

8+800

8+850

8+900

8+950

9+000

9+050

9+100

9+150

9+200

9+250

9+300

9+350

9+400

9+450

9+500

9+550

9+600

9+650

9+700

9+750

9+800

9+850

9+900

9+950

10+000

10+050

10+100

10+150

10+200

10+250

10+300

10+350

10+400

10+450

10+500

10+550

10+600

10+650

10+700

10+750

10+800

10+850

10+900

10+950

11+000

11+050

11+100

11+150

11+200

11+250

11+300

11+350

11+400

11+450

11+500

11+550

11+600

11+650

11+700

11+750

11+800

11+850

11+900

11+950

12+000

12+050

12+100

12+150

12+200

12+250

12+300

12+350

12+400

12+450

12+500

12+550

12+600

12+650

12+700

12+750

12+800

12+850

12+900

12+950

13+000

13+050

13+100

13+150

13+200

13+250

MAASTONMUOTOILUKARTTA
Suunniteltu tilanne

